

Cykelrute: Røjklit Havn 14 km

Denne rute følger dels asfalterede cykelstier, grusveje og mindre landeveje. En 14 km- tur langs klitterne ved Søndervig, gennem fyrrelundene på Lodberg Hede via Røjklitvej til Røjklit Havn. På Lodberg Hede findes der inde mellem træerne



en naturlegeplads hvor man passende kan holde en pause. Efter at have taget den lidt støvede tur forbi de gamle gårde og stråtækte huse ned til Røjklit Havn kan man nyde at kigge på de små fiskebåde, soppe i Stadil Fjord og fange småfisk i havnen med krog og brødkrummer. Om

foråret kan man nyde duften af et væld af hyldeblomster, der falder som snefnug når man ryster grenene lidt. Røjklit Havn er et yndet udflugtsmål for de lokale, da det ligger afsondret og er også udgangspunkt for den lokale kajakklub, samt de fiskerne på Stadil Fjord.

Turen hjem går via grusveje, forbi små søer gennem sommerhusområdet ved Klevevej og ud til Søndervig Landevej. Herfra er der bare en lille km til Søndervig.

Turen er egnet til de fleste, selvom der nogle steder på ruten er lidt trafik specielt om sommeren. Så små cyklister kan også være med hvis de voksne er opmærksomme.

Den 14 km lange rundtur til Røjklit Havn kan både gøres på en enkelt dag eller planlægges med en overnatning. I forbindelse med havnen ligger flere tipishelters, der kan bookes via naturstyrelsens hjemmeside til en enkelt overnatning el 2 ganske gratis. På pladsen er bålplads, overdækkede

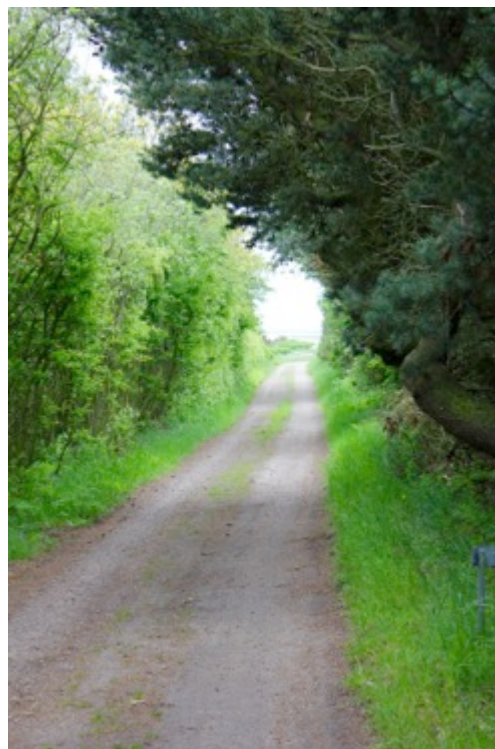

spisepladser og fine toiletforhold. Det er nemt at booke pladsen på hjemmesiden, der også kan vise vej til andre shelterpladser i området.



